

CAD-Leistungen

GLOBAL ENGINEERING
Geschäftsleitung
Alpenring 27
D-85649 Brunnthal Kr. München
Tel.: 08102 / 785 851
Fax.: 08102 / 785 852
eMail: post@glob-eng.de
Internet: http://www.glob-eng.de

Lieber Leser,

Unsere CAD-Leistungen stellen wir unseren Kunden auch direkt zur Verfügung.

Wir sind Ihre Spezialisten, wenn es um Engpässe, interdisziplinäres, gewerkeübergreifendes Arbeiten und mehr als nur Zeichnen geht.

Die Mitarbeiter unserer CAD-Abteilung bieten Ihnen eine souveräne und strukturierte Abwicklung von Zeichnungsarbeiten im Bereich der kompletten Elektrotechnik.

Längst haben wir erkannt, daß optimales und abgestimmtes Zeichnen das Planen unterstützen muß.

Unsere langjährige Erfahrung und der praxisnahe Umgang mit CAD/CAE garantieren Ihnen die Erarbeitung und Durchführung der wirtschaftlichsten Lösungen. Wir übernehmen die Erstellung Ihrer kompletten Dokumentation.

Die Eckpfeiler unserer Leistungen sind:

- exakte Schnittstellendefinition
- Einsatz von wirtschaftlichen Technologien
- bestmögliche Kundenbetreuung interne Qualitätsprüfungen

Unsere Leistungen umfassen wie:

- Erstellen von elektrotechnischen Plänen, als:
 - Konzeptplan
 - Entwurfsplan
 - Werkpläne
 - Für die Bereiche:
 - Industrie
 - Kommunalbauwesen
 - Wohnungsbauwesen
 - Verwaltungsbauwesen
- Übernahme von Planungsteilleistungen
- Ableiten von Schemata aus Grundrissen
- Erstellen von Konzepten auf Grundlage von Transparent- oder Papierpläne
- **Digitalisierungstätigkeiten und Vektorisierung jeder Größenordnung**
- Zeichnungserstellung mit leistungsfähigen CAD-/CAE-Systemen, wie:
 - ELCO CAD
 - Elektroplaner
 - AutoCAD

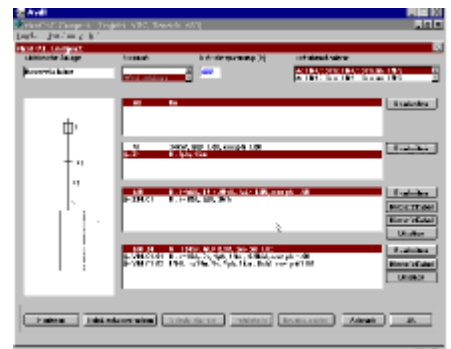

- Wir verarbeiten über 50 Dateiformate, darunter:
 - AutoCAD DXF (*.dxf)
 - AutoCAD Zeichnung (*.dwg)
 - CorelDRAW (*.cdr)
- Abstimmung und Kollisionsprüfung mit anderen Gewerkplanern
- Anfertigen von Schlitz- und Durchbruchplänen
- Massenauszüge
- Qualitätssicherungsmechanismen
- Unsere Arbeitsweise
 - Zeichnungen, die passen – durch langjährige Praxiserfahrung
 - Kurze Reaktionszeiten auf Ihre Anforderungen
 - Termingerechte Abwicklung der Leistungen
 - Flexible Leistungsbereitschaft
 - Exakte Definition von Schnittstellen
 - Unterstützung unserer Partner in technischen Belange
 - Dokumentation der Tätigkeiten und Führung von Arbeitsprotokollen

Für die Qualität unserer Leistungen garantieren wir.

Schenken auch Sie uns Ihr Vertrauen, treten Sie mit uns in Verbindung.

Wir halten uns stets zu Ihren Diensten

Ihre

GLOBAL ENGINEERING

